

LEZIONE ZERO

INCONTRO CON GLI STUDENTI DEL PRIMO ANNO DEI CORSI DI LAUREA

LEZIONE ZERO

Non sicuro — www.design.polimi.it

POLITECNICO MILANO 1863

SCUOLA DEL DESIGN

ita eng

HOME LA SCUOLA STUDIARE DESIGN AREA INTERNAZIONALE AZIENDE E ISTITUZIONI

LEZIONE ZERO

LEZIONE ZERO

NEWS

Importante
[Cambiamento orario ricevimento studenti](#)

[Graduatorie Corsi di Laurea Magistrale](#)

[Video tutorial - Piano degli studi](#)

[Incontro corsi a scelta - 3 settembre 2019](#)

[Scadenze Presentazione Piano degli Studi a.a. 2019_20](#)

[OFA INGLESE - Obblighi Formativi Aggiuntivi A.A. 2019/20](#)

[Presentazione Laboratori di Sintesi Finale](#)

6th QS WORLD UNIVERSITY RANKINGS by subject

Sportello su appuntamento

PASSION IN ACTION

Chat Online

tutte le news

LEZIONE ZERO

LA SCUOLA

LEZIONE ZERO

Non sicuro — www.design.polimi.it

POLITECNICO MILANO 1863

SCUOLA DEL DESIGN

ita eng

HOME LA SCUOLA STUDIARE DESIGN AREA INTERNAZIONALE AZIENDE E ISTITUZIONI

Presentazione
Progetto culturale
Giunta
Consigli di corso di studio
Commissione paritetica
Rappresentanti degli studenti
Docenti
Bandi

OPEN LAUREE MAGISTRALI

NEWS

Importante
Cambiamento orario ricevimento studenti

Graduatorie Corsi di Laurea Magistrale

Video tutorial - Piano degli studi

Incontro corsi a scelta - 3 settembre 2019

Scadenze Presentazione Piano degli Studi a.a. 2019_20

OFA INGLESE - Obblighi Formativi Aggiuntivi A.A. 2019/20

Presentazione Laboratori di Sintesi Finale

6th QS WORLD UNIVERSITY RANKINGS by subject

Sportello su appuntamento

PASSION IN ACTION

Chat Online

Apri "www.design.polimi.it/la-scuola/presentazione/" in un nuovo pannello

tutte le news

La Scuola del Design del Politecnico di Milano è oggi la più grande università internazionale, sia per numero di studenti sia per numero di docenti, per la formazione dei progettisti di prodotto, di comunicazione, di interni e di moda. È attiva a Milano con un campus di recente costruzione.

Alcuni dati che ne descrivono la portata: circa 5000 studenti, oltre 450 docenti e circa 400 tra assistenti, esercitatori e cultori della materia di ausilio alla didattica. I percorsi formativi proposti si articolano in due livelli di laurea, la Laurea di primo livello e la Laurea Magistrale di ulteriori due anni.

Per il “**QS Rankin by subject**” la Scuola del Design è:

1^a in Italia

3^a in Europa

6^a nel mondo.

PRESIDE

prof.ssa Luisa Collina

VICE-PRESIDE

prof. Francesco Zurlo

Il Preside rappresenta la Scuola all'interno e all'esterno del Politecnico, svolge il ruolo di garante del progetto formativo e sovrintende alla qualità della didattica erogata, promuove e coordina le attività della Scuola attraverso la Giunta della Scuola. Si avvale della collaborazione del Vice-Preside.

LEZIONE ZERO

Non sicuro — www.design.polimi.it/it/

POLITECNICO MILANO 1863

SCUOLA DEL DESIGN

ita | eng

HOME LA SCUOLA STUDIARE DESIGN AREA INTERNAZIONALE AZIENDE E ISTITUZIONI

SCEGLI I TUOI CORSI A SCELTA
CHOOSE YOUR ELECTIVE COURSES

A SCELTA A.A. 2019/2020

- Presentazione
- Progetto culturale
- Giunta
- Consigli di corso di studio
- Commissione paritetica
- Rappresentanti degli studenti
- Docenti
- Bandi

NEWS

Importante
Cambiamento orario ricevimento studenti

Graduatorie Corsi di Laurea Magistrale

Video tutorial - Piano degli studi

Incontro corsi a scelta - 3 settembre 2019

Scadenze Presentazione Piano degli Studi a.a. 2019_20

OFA INGLESE - Obblighi Formativi Aggiuntivi A.A. 2019/20

Presentazione Laboratori di Sintesi Finale

6th QS WORLD UNIVERSITY RANKINGS by subject

Sportello su appuntamento

PASSION IN ACTION

Chat Online

Apri "www.design.polimi.it/it/la-scuola/consigli-di-corso-di-studio/" in un nuovo pannello

tutte le news

COORDINATORI DEI CONSIGLI DEI CORSI DI STUDIO

Ogni corso di studio è guidato da un coordinatore, un punto di riferimento per tutti gli studenti

**Design del prodotto industriale –
Integrated product design**

prof. Francesco Zurlo
francesco.zurlo@polimi.it

COORDINATORI DEI CONSIGLI DEI CORSI DI STUDIO

Ogni corso di studio è guidato da un coordinatore, un punto di riferimento per tutti gli studenti

Design della comunicazione

prof.ssa Valeria Bucchetti
valeria.bucchetti@polimi.it

COORDINATORI DEI CONSIGLI DEI CORSI DI STUDIO

Ogni corso di studio è guidato da un coordinatore, un punto di riferimento per tutti gli studenti

**Design degli interni –
Interior and spatial design**

prof.ssa Giovanna Piccinno
giovanna.piccinno@polimi.it

COORDINATORI DEI CONSIGLI DEI CORSI DI STUDIO

Ogni corso di studio è guidato da un coordinatore, un punto di riferimento per tutti gli studenti

**Design della moda –
Design per il sistema moda**

prof.ssa Valeria Iannilli
valeria.iannilli@polimi.it

LEZIONE ZERO

COMMISSIONE PARITETICA

Non sicuro — www.design.polimi.it

POLITECNICO MILANO 1863

SCUOLA DEL DESIGN

ita eng

HOME LA SCUOLA STUDIARE DESIGN AREA INTERNAZIONALE AZIENDE E ISTITUZIONI

Presentazione
Progetto culturale
Giunta
Consigli di corso di studio
Commissione paritetica
Rappresentanti degli studenti
Docenti
Bandi

PRESENTANTI DEGLI STUDENTI

NEWS

Importante
Cambiamento orario ricevimento studenti

Graduatorie Corsi di Laurea Magistrale

Video tutorial - Piano degli studi

Incontro corsi a scelta - 3 settembre 2019

Scadenze Presentazione Piano degli Studi a.a. 2019_20

OFA INGLESE - Obblighi Formativi Aggiuntivi A.A. 2019/20

Presentazione Laboratori di Sintesi Finale

6th QS WORLD UNIVERSITY RANKINGS by subject

Sportello su appuntamento

PASSION IN ACTION

Chat Online

Apri "www.design.polimi.it/la-scuola/commissione-paritetica/" in un nuovo pannello

tutte le news

LA COMMISSIONE PARITETICA

La **Commissione Paritetica Docenti - Studenti** monitora i progressi dei programmi di studio e formula proposte per il loro miglioramento.

Ha il compito di:

- monitorare l'offerta formativa, la qualità dell'insegnamento e dei servizi agli studenti;
- identificare gli indicatori per la valutazione dei risultati del monitoraggio;
- elaborare le proposte per il miglioramento dei corsi di studio da indirizzare al Preside e all'Unità di valutazione.

Presidente Commissione Paritetica

prof. Mauro Ceconello
mauro.ceconello@polimi.it

I docenti membri della Commissione paritetica sono:

- Mauro Ceconello (Presidente) mauro.ceconello@polimi.it
- Chiara Colombi chiara.colombi@polimi.it
- Agnese Rebaglio agnese.rebaglio@polimi.it
- Umberto Tolino umberto.tolino@polimi.it
- Venere Ferraro venere.ferraro@polimi.it

Gli studenti membri della Commissione paritetica sono:

- Riccardo Serra (Vice-presidente) - riccardo.serra@mail.polimi.it
- Anna Riti - anna.riti@mail.polimi.it
- Lorenzo Bressan - lorenzo.bressan@mail.polimi.it
- Gabriele Tosi - gabriele1.tosi@mail.polimi.it
- Gabriele Tricella - gabriele.tricella@mail.polimi.it

LEZIONE ZERO

I RAPPRESENTANTI DEGLI STUDENTI

LEZIONE ZERO

Non sicuro — www.design.polimi.it

POLITECNICO MILANO 1863

SCUOLA DEL DESIGN

ita eng

HOME LA SCUOLA STUDIARE DESIGN AREA INTERNAZIONALE AZIENDE E ISTITUZIONI

OME SCEGLIERE TRA

COMUNICAZIONE DELLA SCUOLA DEL DESIGN

TIROCINI DESIGN

CARRIERA DIDATTICA

COMPLESSITÀ BASSA

COMPLESSITÀ BASSA

COME CERCARE UN TIROCINIO

CHAT ONLINE

COME CONTATTARCI

LOGISTICA (ORARI, AULE)

NEWS

Importante

Cambiamento orario ricevimento studenti

Graduatorie Corsi di Laurea Magistrale

Video tutorial - Piano degli studi

Incontro corsi a scelta - 3 settembre 2019

Scadenze Presentazione Piano degli Studi a.a. 2019_20

OFA INGLESE - Obblighi Formativi Aggiuntivi A.A. 2019/20

Presentazione Laboratori di Sintesi Finale

6th QS WORLD UNIVERSITY RANKINGS by subject

Sportello su appuntamento

PASSION IN ACTION

Chat Online

Apri "www.design.polimi.it/la-scuola/rappresentanti-degli-studenti/" in un nuovo pannello

tutte le news

RAPPRESENTANTI DEGLI STUDENTI IN COMMISSIONE PARITETICA

Lorenzo Bressano
lorenzo.bressan@mail.polimi.it

Anna Riti
anna.riti@mail.polimi.it

Riccardo Serra
riccardo.serra@mail.polimi.it

Gabriele Tricella
gabriele.tricella@mail.polimi.it

Gabriele Tosi
gabriele1.tosi@mail.polimi.it

I RAPPRESENTANTI DEGLI STUDENTI

4 SCUOLE | ARCHITETTURA, URBANISTICA, INGEGNERIA DELLE COSTRUZIONI | DESIGN | INGEGNERIA CIVILE, AMBIENTALE E TERRITORIALE | INGEGNERIA INDUSTRIALE E DELL'INFORMAZIONE

CONSIGLIO DI CORSO DI STUDIO - CCS

Gli studenti hanno il diritto di partecipare alla vita e al governo dell'Università; attraverso i loro rappresentanti sono invitati a esprimere la propria opinione sugli organi di gestione universitaria. I **rappresentanti** sono eletti direttamente dagli studenti.

Le elezioni si tengono ogni 2 anni e sono una vera opportunità per far sentire le voci degli studenti.

I rappresentanti degli studenti sono il mezzo più semplice ed efficace per ottenere le proposte e le richieste degli studenti su argomenti di base, come l'insegnamento e i servizi per gli studenti, nelle sedi appropriate.

RAPPRESENTANTI DEGLI STUDENTI

Design del prodotto - Integrated product design:
rappresentantistudenti-ccsprodotto@polimi.it

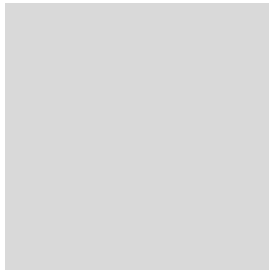

Marta Monti

Giovanni Provesi

Maddalena Adriano

Alessia Garlaschi

RAPPRESENTANTI DEGLI STUDENTI

Design della Comunicazione:

rappresentantistudenti-ccscomunicazione@polimi.it

Maria Caterina Cedone

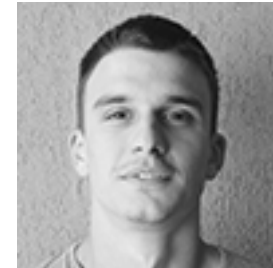

Francesco Martin

Chiara Munarin

Marco Tintori

RAPPRESENTANTI DEGLI STUDENTI

Design della moda - Design for the fashion design:
rappresentantistudenti-ccsmoda@polimi.it

Letizia Bosco

Irene Nicolazzo

Maria Elena Di Carlo

Gabriele Tosi

RAPPRESENTANTI DEGLI STUDENTI

Design degli interni - Interior and spatial design:
rappresentantistudenti-ccsinterni@polimi.it

Giorgio Bonadei

Licia Rocca

Lorenzo Bressan

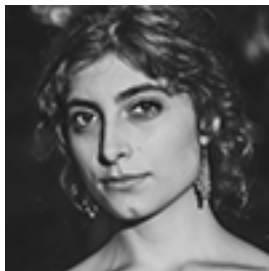

Elisa Gardesani

Priscilla Morbin

RAPPRESENTANTI DEGLI STUDENTI

Design & Engineering - Progetto e ingegnerizzazione del prodotto industriale: rappresentantistudenti-ccsdesignengineering@polimi.it

Riccardo Cernetti

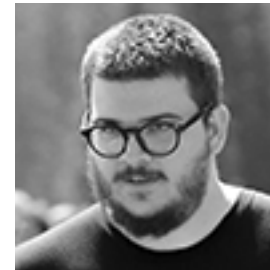

Luca Compagnoni

CANALE BEEP CORSO DI STUDI E RAPPRESENTANTI DEGLI STUDENTI

Il canale BEEP è utilizzato dai Rappresentanti degli studenti. Gli studenti possono partecipare al forum, con commenti e post.

Lo scopo è quello da un lato di aumentare la visibilità dei Rappresentanti verso gli studenti e dall'altro creare un maggiore collegamento tra studenti, attraverso i loro Rappresentanti, e CCS.

LEZIONE ZERO

[LOGIN](#)

[BROCHURE](#)

Have you forgotten your Person Code or password?
To recover or create your credentials visit the: [Online Services page](#)
[BeeP Channel](#)

HELP CHAT
TOP

How to access BeeP

Are you a student?

Are you a professor and this is your first time in BeeP?

BeeP Channel

LEZIONE ZERO

QUESTIONARIO DI VALUTAZIONE

QUESTIONARIO DI VALUTAZIONE

Il questionario delle opinioni degli studenti è uno degli strumenti principali per il monitoraggio della qualità della didattica universitaria.

Il questionario online è **ANONIMO** ma **OBBLIGATORIO** per l'iscrizione agli esami, per ogni corso in cui lo studente è iscritto.

Completando il questionario, gli studenti partecipano attivamente al processo di crescita e consolidamento della Scuola.

QUESTIONARIO DI VALUTAZIONE

Le domande riguardano:

- i corsi
- i docenti
- le attività didattiche integrative
- le infrastrutture

Proprio perché il peso è dato alle opinioni, gli studenti sono invitati a:

- prestare particolare attenzione alla compilazione,
- fornire risposte informate e coerenti alle domande,
- fornire commenti proattivi e costruttivi negli spazi liberi.

COSTRUISCI IL TUO FUTURO CON LE TUE RISPOSTE

IL QUESTIONARIO E' ANONIMO

Compilazione questionario online

Estrazione dati

Verifica dati

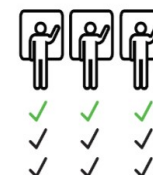

Elaborazione dati per singolo
corso di studio/
docente/insegnamento

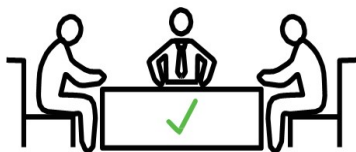

NUCLEO DI VALUTAZIONE/ANVUR:
Elaborazione finale dei dati

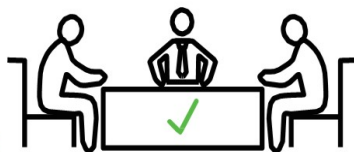

COMMISSIONI PARITETICHE:
Elaborazione dati per scuola

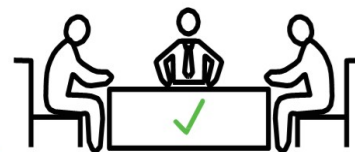

RIESAMI:
Elaborazione dati per singolo corso di studio
e per ogni insegnamento

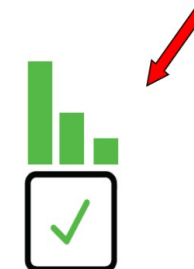

Valutazioni per fascia
(media, alta, bassa) pubblicate
nella scheda docente sul sito del
Polimi

LEZIONE ZERO

STUDIARE DESIGN

LEZIONE ZERO

Non sicuro — www.design.polimi.it

POLITECNICO MILANO 1863

SCUOLA DEL DESIGN

ita eng

HOME LA SCUOLA STUDIARE DESIGN AREA INTERNAZIONALE AZIENDE E ISTITUZIONI

INCONTRO CON GLI STUDENTI LEZIONE ZERO TERZO ANNO DEI CORSI DI LAUREA

MEETING WITH THE STUDENTS LEZIONE ZERO YEAR OF MASTER OF SCIENCE

NEWS

importante

Cambiamento orario ricevimento studenti

Graduatorie Corsi di Laurea Magistrale

Video tutorial - Piano degli studi

Incontro corsi a scelta - 3 settembre 2019

Scadenze Presentazione Piano degli Studi

OFA INGLESE - Obblighi Formativi Aggiuntivi

Presentazione Laboratori di Sintesi Finale

6th QS WORLD UNIVERSITY RANKINGS by subject

Sportello su appuntamento

PASSION IN ACTION

Chat Online

Apri "www.design.polimi.it/studiare-design/guide-alla-carriera/" in un nuovo pannello

tutte le news

GUIDA ALLA CARRIERA

Guida all'ammissione ai Corsi di Laurea Magistrale

- Certificazioni della lingua inglese

Guida alla presentazione del Piano degli studi e allocazioni

Guida all'attività tirocinanti curriculari I e II Livello dei Corsi di Laurea e Laurea

Guida alla mobilità internazionale 2019-20

Guida all'Esame di Laurea della Scuola del Design

Guida all'Esame di Laurea Magistrale della Scuola del Design

Guida ai Passaggi e Trasferimenti Corsi di Laurea Corsi di Laurea Magistrale

Guida ai Corsi singoli

GUIDA ALLA CARRIERA

Approfondimento

Allocazione/assegnazione del Laboratorio di sintesi finale – 3 anno
Per costruire una carriera attenta alle valutazioni e arrivare consapevoli alla scelta del Laboratorio di Sintesi Finale al terzo anno

Quali criteri e come sono applicati:

L'allocazione avviene sulla base della redazione di una **graduatoria di merito** predisposta sulla media e sul numero di cfu superati (media ponderata) alla data del 31 luglio di ogni anno.

Le opzioni saranno accolte fino al raggiungimento del numero massimo di posti disponibili per ciascun insegnamento: verranno valutate prioritariamente le prime opzioni e in seguito le successive.

Alcuni studenti potranno essere allocati forzatamente al fine di bilanciarne il numero nei Laboratori

GUIDA ALLA CARRIERA Approfondimento

PARAMETRI N.V. cosa sono e come vengono calcolati

Il 10 ottobre del II anno solare successivo alla prima immatricolazione, il sistema informatico calcola per ciascuno studente i **parametri N e V**, che restituiscono il numero dei cfu superati (N) e la media ponderata (V).

Tali parametri, **se il titolo è conseguito entro 4 anni dall'immatricolazione**, sono utilizzati per individuare valori sopra i quali uno **studente proveniente da Corsi di laurea della Scuola del Design è ammesso in LM senza valutazione**.

dove si vedono

dai Servizi on line - Dati carriera – carriera didattica - media esami e Parametri N e V

POLITECNICO DI MILANO

Media esami sostenuti e parametri N e V

Uscita

Indietro

Codice/matricola studente:
Studente:

Media dei voti degli esami sostenuti (il dato viene aggiornato settimanalmente)

Media: **25.36**

Valori parametri N e V:

Parametro N: **126**

Parametro V: **24.80**

Anno accademico di inizio carriera considerato per il calcolo dei parametri N e V: 2015/2016

data di riferimento considerata nel calcolo dei parametri (l'anno è ricavato dal calcolo = anno di inizio carriera + 2): 10/10/2017

LEGENDA

Calcolo media: è la media pesata di tutti gli esami sostenuti in carriera

Parametro N: somma dei crediti sostenuti nei primi due anni di carriera (vedi data di riferimento di cui sopra)

Parametro V: media dei voti degli esami sostenuti nei primi due anni di carriera (vedi data di riferimento di cui sopra)

Qualora i parametri N e V rispettino i valori previsti da ogni Scuola, saranno considerati per l'ammissione alla Laurea Magistrale secondo le regole consultabili nello specifico regolamento didattico di L. riporta anche ulteriori criteri per l'ammissione

LA LINGUA INGLESE

Per accedere ai Corsi di Laurea Magistrale, è necessario **dimostrare obbligatoriamente** di conoscere la lingua inglese presentando **in originale** una delle certificazioni riconosciute dal Politecnico

NON ASPETTATE A CONSEGUIRE L'ATTESTAZIONE!

L'Ateneo organizza per i propri studenti corsi di apprendimento o di approfondimento della lingua inglese

<https://www.polimi.it/corsi/corsi-di-lingua/>

LEZIONE ZERO

Non sicuro — www.design.polimi.it/it/

POLITECNICO MILANO 1863

SCUOLA DEL DESIGN

ita | eng

HOME LA SCUOLA STUDIARE DESIGN AREA INTERNAZIONALE AZIENDE E ISTITUZIONI

LEZ ZERO

Come contattarci

Offerta formativa L e LM

Regolamenti didattici A.A. 2019/2020

Iscriverti

Guide alla carriera

Offerta formativa a scelta

Manifesto degli studi e programmi

Bacheca tesi

Orari, calendari e scadenze

Tutorato

Tirocini

Master

Dottorato in Design

Dottorato al Politecnico

NEWS

Importante

Cambiamento orario ricevimento studenti

Graduatorie Corsi di Laurea Magistrale

Video tutorial - Piano degli studi

Incontro corsi a scelta - 3 settembre 2019

Scadenze Presentazione Piano degli Studi

OFA INGLESE - Obblighi Formativi Aggiunti

Presentazione Laboratori di Sintesi Finale

6th QS WORLD UNIVERSITY RANKINGS by subject

Sportello su appuntamento

PASSION IN ACTION

Chat Online

Apri "www.design.polimi.it/studiare-design/offertaformativaascelta/" in un nuovo pannello

tutte le news

[Homepage](#) > [Studiare design](#) > Offerta formativa a scelta

Offerta formativa a scelta

Opzioni di Laboratorio di Sintesi Finale

Lo studente, al 3° anno di Laurea e al 2° di Laurea Magistrale ,può esprimere opzione di Laboratorio di Sintesi Finale.

Annualmente la Scuola organizza momenti di presentazione a supporto del programma esteso pubblicato on line.

[Avviso presentazioni LSF 2019-20](#)

- [Presentazioni LSF primo livello - Design del Prodotto](#)
- [Presentazioni LSF secondo livello - PSSD](#)
- [Presentazioni LSF secondo livello - Interior and Spatial Design](#)
- [Presentazioni LSF secondo livello - Integrated Product Design](#)

Opzioni "Corsi a scelta"

[TUTORIAL VIDEO - CORSI A SCELTA](#)

Lo studente deve inserire nel suo percorso piano di studi i corsi relativi ad "Attività formative a scelta dello studente"

OFFERTA FORMATIVA A SCELTA:

Opzioni di Laboratorio di Sintesi Finale

Opzioni “Corsi a scelta”

Opzione Workshop

In questa pagina viene presentata l’offerta formativa che lo studente può opzionare all’interno del suo piano degli studi.

LEZIONE ZERO

Non sicuro — www.design.polimi.it/it/

POLITECNICO MILANO 1863

SCUOLA DEL DESIGN

ita | eng

HOME LA SCUOLA STUDIARE DESIGN AREA INTERNAZIONALE AZIENDE E ISTITUZIONI

- Come contattarci
- Offerta formativa L e LM
- Regolamenti didattici A.A. 2019/2020
- Iscriversi
- Guide alla carriera
- Offerta formativa a scelta
- Manifesto degli studi e programmi
- Bacheca tesi
- Orari, calendari e scadenze
- Tutorato**
- Tirocini
- Master
- Dottorato in Design
- Dottorato al Politecnico

NEWS

- Importante**
- Cambiamento orario ricevimento studenti**
- Graduatorie Corsi di Laurea Magistrale**
- Video tutorial - Piano degli studi**
- Incontro corsi a scelta - 3 settembre 2019**
- Scadenze Presentazione Piano degli Studi**
- OFA INGLESE - Obblighi Formativi Aggiuntivi**
- Presentazione Laboratori di Sintesi Finale**

6th QS WORLD UNIVERSITY RANKINGS by subject

Sportello su appuntamento

PASSION IN ACTION

Chat Online

Apri "www.design.polimi.it/it/studiare-design/tutorato/" in un nuovo pannello

tutte le news

TUTORATO

Il servizio di Tutorato ha come obiettivo l'assistenza agli studenti durante il loro percorso di studi, prima e durante il loro percorso universitario, in modo che questo possa svolgersi nei tempi previsti dai regolamenti didattici ed in maniera proficua dal punto di vista della formazione delle competenze professionali e umane.

Le attività di tutorato sono articolate nei seguenti servizi:

Tutorato informativo e di orientamento

Tutorato didattico

Il tutorato didattico offre, inoltre, il servizio di **tutoring per Tirocini**

LEZIONE ZERO

Non sicuro — www.design.polimi.it

POLITECNICO MILANO 1863

SCUOLA DEL DESIGN

ita eng

HOME LA SCUOLA STUDIARE DESIGN AREA INTERNAZIONALE AZIENDE E ISTITUZIONI

TIROCINI

- Come contattarci
- Offerta formativa L e LM
- Regolamenti didattici A.A. 2019/2020
- Iscriverti
- Guide alla carriera
- Offerta formativa a scelta
- Manifesto degli studi e programmi
- Bacheca tesi
- Orari, calendari e scadenze
- Tutorato
- Tirocini**
- Master
- Dottorato in Design
- Dottorato al Politecnico

NEWS

Importante
Cambiamento orario ricevimento studenti
Graduatorie Corsi di Laurea Magistrale
Video tutorial - Piano degli studi
Incontro corsi a scelta - 3 settembre 2019
Scadenze Presentazione Piano degli Studi
OFA INGLESE - Obblighi Formativi Aggiuntivi
Presentazione Laboratori di Sintesi Finale

6th QS WORLD UNIVERSITY RANKINGS by subject

Sportello su appuntamento

PASSION IN ACTION

Chat Online

Apri "www.design.polimi.it/studiare-design/tirocini/" in un nuovo pannello

tutte le news

TIROCINI

I **tirocinio**/stage/internship/traineeship, permette di verificare e completare gli insegnamenti teorici e metodologici ricevuti durante il percorso di studi attraverso il confronto concreto con il mondo del lavoro e con i professionisti del settore.

I tirocini sono di tre tipologie:

Tirocinio curricolare obbligatorio: è il tirocinio previsto dal piano di studi degli iscritti alle Lauree Magistrali

Tirocinio curricolare facoltativo: non compare nel piano di studi e non comporta il riconoscimento di CFU

Tirocinio extracurricolare: è ogni tirocinio svolto da laureato

ERASMUS+ for Traineeships

Il Programma Erasmus+ for Traineeships permette annualmente, previa selezione con bando e nel limite della disponibilità dei fondi, di svolgere uno stage in Europa della durata minima di 2 mesi tramite borse di studio finanziate dalla Commissione Europea.

LEZIONE ZERO

ESPERIENZE INTERNAZIONALI

LEZIONE ZERO

Non sicuro — www.design.polimi.it

POLITECNICO MILANO 1863

SCUOLA DEL DESIGN

ita eng

HOME LA SCUOLA STUDIARE DESIGN AREA INTERNAZIONALE AZIENDE E ISTITUZIONI

Mobilità internazionale
Medes
Doppie lauree
Incoming students
International network
Campus New Delhi - INDIA

LEZIONE ZERO

NEWS

Importante
[Cambiamento orario ricevimento studenti](#)
[Graduatorie Corsi di Laurea Magistrale](#)
[Video tutorial - Piano degli studi](#)
[Incontro corsi a scelta - 3 settembre 2019](#)
[Scadenze Presentazione Piano degli Studi a.a. 2019_20](#)
[OFA INGLESE - Obblighi Formativi Aggiuntivi A.A. 2019/20](#)
[Presentazione Laboratori di Sintesi Finale](#)

6th QS WORLD UNIVERSITY RANKINGS by subject

Sportello su appuntamento

PASSION IN ACTION

Chat Online

Apri "www.design.polimi.it/area-internazionale/mobilita-internazionale/" in un nuovo pannello

tutte le news

MOBILITÀ INTERNAZIONALE

Gli studenti della Scuola del Design possono scegliere di fare una mobilità internazionale su una vasta gamma di università partner. Oltre 150 Università europee e 75 Università fuori Europa hanno accordi di scambio per gli studenti della Scuola del Design.

ERASMUS UE

**EXCHANGE
EXTRA-UE**

**MEDES
PROGRAM**

Bachelor student

LEZIONE ZERO

Non sicuro — www.design.polimi.it

POLITECNICO MILANO 1863

SCUOLA DEL DESIGN

ita eng

HOME LA SCUOLA STUDIARE DESIGN AREA INTERNAZIONALE AZIENDE E ISTITUZIONI

Mobilità internazionale
Medes
Doppie lauree
Incoming students
International network
Campus New Delhi - INDIA

LEZIONERO

LEZIO

NEWS

Importante
Cambiamento orario ricevimento studenti

Graduatorie Corsi di Laurea Magistrale

Video tutorial - Piano degli studi

Incontro corsi a scelta - 3 settembre 2019

Scadenze Presentazione Piano degli Studi a.a. 2019_20

OFA INGLESE - Obblighi Formativi Aggiuntivi A.A. 2019/20

Presentazione Laboratori di Sintesi Finale

6th QS WORLD UNIVERSITY RANKINGS by subject

Sportello su appuntamento

PASSION IN ACTION

Chat Online

Apri "www.design.polimi.it/area-internazionale/medes/" in un nuovo pannello

tutte le news

MEDES Master of European Design

Gli studenti della Scuola del Design possono scegliere di fare due anni in due scuole diverse partendo al 3° anno di LT e al 1° anno di LM

Le selezioni si fanno al 2° anno di LT

Per studenti di Prodotto, Interni e Comunicazione

Le scuole partner del progetto sono in Francia, Svezia, Germania, Finlandia, Portogallo, Scozia

Il programma è molto selettivo, esiste da più di 20 anni

Gli alunni lavorano in tutto il mondo

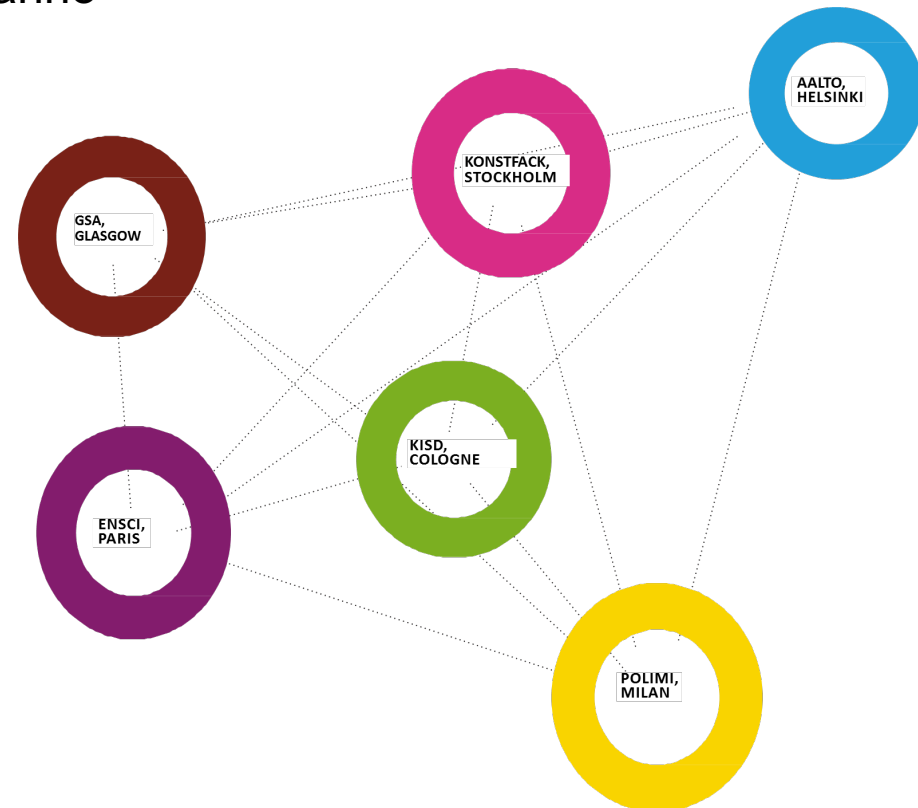

ALTRE OPPORTUNITÀ INTERNAZIONALI

Grazie al NETWORK CUMULUS che conta quasi 300 scuole, di cui siamo membro attivo e ai vari accordi e partnership con scuole del mondo, la scuola del design è in grado di offrire altre opportunità internazionali agli studenti. Le attività vengono annunciate sul sito della scuola e sul programma Passion in Action.

- Workshops
- Concorsi
- Conferenze
- Visiting professors
- Mostre

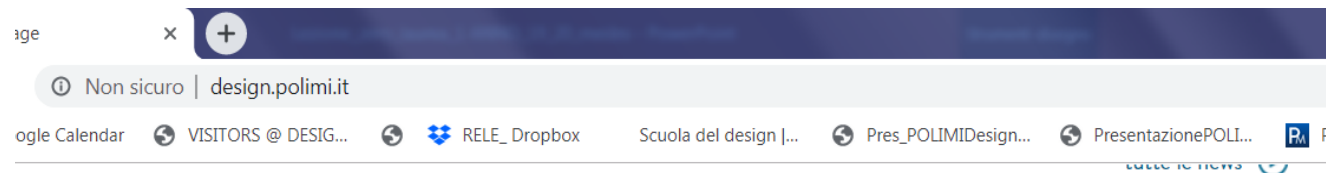

EVENTI, MOSTRE, WORKSHOP E CONCORSI

Evento

INTERNATIONAL JOB FAIR - 10 ottobre 2019

Evento

LEZIONE ZERO!

LEZIONE ZERO

Non sicuro — www.design.polimi.it

Importante

[Cambiamento orario ricevimento studenti](#)

[Graduatorie Corsi di Laurea Magistrale](#)

[Video tutorial - Piano degli studi](#)

[Incontro corsi a scelta - 3 settembre 2019](#)

[Scadenze Presentazione Piano degli Studi a.a. 2019_20](#)

[OFA INGLESE - Obblighi Formativi Aggiuntivi A.A. 2019/20](#)

[Presentazione Laboratori di Sintesi Finale](#)

[tutte le news](#)

EVENTI, MOSTRE, WORKSHOP E CONCORSI

UOVO AZZURRO

Contest

[Contest pollaio uovo azzurro](#)

Evento

[INTERNATIONAL JOB FAIR - 10 ottobre 2019](#)

[Sportello su appuntamento](#)

**PASSION
IN ACTION**

[Chat Online](#)

[Invia una mail](#)

[Servizi on line](#)

[Beep](#)

[Biblioteche](#)

[Cerca Aule](#)

PASSION IN ACTION

OLTRE IL PIANO DI STUDI, PER UNA FORMAZIONE
CHE È ANCHE PASSIONE

"Passion in action" è il catalogo di attività didattiche a **partecipazione libera** che il Politecnico propone ai propri studenti, per favorire in loro lo **sviluppo di competenze trasversali, di soft e social skills**, e per incoraggiare/facilitare un arricchimento personalizzato del loro bagaglio personale, culturale e professionale. Chi lo desidera può cogliere questa opportunità e scegliere quali attività frequentare, spaziando tra le diverse materie in base ai propri interessi e alle attitudini personali. Gli studenti che partecipano a "Passion in action" possono iscriversi a tutte le attività in catalogo, senza vincoli di vicinanza tematica rispetto al percorso di studio cui sono iscritti (fermi restando gli eventuali prerequisiti di accesso alle singole iniziative). Il riconoscimento delle abilità acquisite avviene mediante menzione sul [Diploma Supplement](#)

DESIGN EXPLORER

"Design Explorer" è una sorta di passaporto che racconta viaggi ed esperienze intraprese dai singoli studenti in diversi "territori" del design, dando valore alle proprie passioni ed attitudini, con la partecipazione ad iniziative ed eventi legati al mondo del design.

LEZIONE ZERO

COMUNICAZIONI E STRUMENTI

LEZIONE ZERO

Non sicuro — www.design.polimi.it

POLITECNICO MILANO 1863

SCUOLA DEL DESIGN

ita eng

HOME LA SCUOLA STUDIARE DESIGN AREA INTERNAZIONALE AZIENDE E ISTITUZIONI

COME CONTATTARCI

- Offerta formativa L e LM
- Regolamenti didattici A.A. 2019/2020
- Iscriversi
- Guide alla carriera
- Offerta formativa a scelta
- Manifesto degli studi e programmi
- Bacheca tesi
- Orari, calendari e scadenze
- Tutorato
- Tirocini
- Master
- Dottorato in Design
- Dottorato al Politecnico

CHANGE YOUR MIND

30TH NOVEMBER

MEETING PROGRAM

NEWS

Importante

- Cambiamento orario ricevimento studenti
- Graduatorie Corsi di Laurea Magistrale
- Video tutorial - Piano degli studi
- Incontro corsi a scelta - 3 settembre 2019
- Scadenze Presentazione Piano degli Studi
- OFA INGLESE - Obblighi Formativi Aggiuntivi
- Presentazione Laboratori di Sintesi Finale

6th WORLD UNIVERSITY RANKINGS by subject

Sportello su appuntamento

PASSION IN ACTION

Chat Online

Apri "www.design.polimi.it/studiare-design/come-contattarci/" in un nuovo pannello

tutte le news

COME SCEGLIERE TRA I CANALI DI COMUNICAZIONE DELLA SCUOLA DEL DESIGN?

TIROCINI DESIGN

COMPLESSITÀ BASSA

COME CERCARE UN TIROCINIO
INFORMAZIONI GENERALI
(DURATA, TEMPISTICHE,
AVVIO, STRUTTURE)

COMPLESSITÀ MEDIA

PROCEDURE DI ATTIVAZIONE
CONVENZIONE AZIENDE
PROGETTI FORMATIVI
MODULISTICA
CONVALIDA TIROCINI

COMPLESSITÀ ELEVATA

PROBLEMI EMERSI DURANTE LO STAGE
PROGETTO FORMATIVO NON RISPETTATO
PROBLEMI CON TUTOR AZIENDALE
ESPERIENZA NON FORMATIVA
INFORTUNI
GESTIONE ASSICURAZIONI

CHAT ONLINE

DA LUNEDÌ AL VENERDÌ
9.30 - 12.30

[CLICCA QUI](#)

INVIA UNA MAIL (RICHIESTA DI ASSISTENZA)

SERVIZIO OPERATIVO
24 ORE SU24

[CLICCA QUI](#)

SPORTELLO SU APPUNTAMENTO

CAMPUS DURANDO
EDIFICIO B1
TERZOPIANO

IN ORARI E GIORNI
PRESTABILITI

[CLICCA QUI](#)

CARRIERA DIDATTICA

COMPLESSITÀ BASSA

LOGISTICA (ORARI, AULE)
AMMISSIONI AI CORSI DI LAUREA
INFORMAZIONI ORIENTAMENTO

COMPLESSITÀ MEDIA

APPELLI D'ESAME
CORSI OPZIONALI - WORKSHOP
CONCLUSIONE DEGLI STUDI - ESAME
DI LAUREA E LAUREA MAGISTRALE
EXCHANGE STUDENTS - INCOMING
STUDENTI MOBILITÀ
INTERNAZIONALE - OUTGOING
TRASFERIMENTI/PASSAGGI
ACCESSO ALLE LAUREE MAGISTRALI

COMPLESSITÀ ELEVATA

COMPOSIZIONE PIANO DI STUDI
PRECEDENZE INSEGNAMENTI
APPELLI DI LAUREA
APPELLI D'ESAME
WORKSHOP
INSEGNAMENTI A SCELTA

A CHI RIVOLGERSI

Questioni inerenti la didattica

1. Docente dell'insegnamento
2. Coordinatore del Corso
3. Rappresentanti degli Studenti
4. Commissione Paritetica Docenti - Studenti
5. Preside della Scuola
6. Difensore degli studenti

Questioni amministrative

- Segreteria Studenti (sportelli, appuntamento, chat, chatbot, e mail)
www.polimi.it/studenti-iscritti/contatti)

Questioni organizzative e piani di studio

- Segreteria di Scuola (sportelli, appuntamento, chat e mail)

IL DIFENSORE DEGLI STUDENTI

Il Difensore degli studenti è quella persona a cui lo Studente può rivolgersi per segnalare comportamenti non rispettosi.

Il Difensore interviene a seguito di una denuncia, non anonima, ed è a fianco dello studente nel momento in cui egli ritiene di rivolgersi a lui per una segnalazione importante.

Il Difensore e l'Ateneo si impegnano affinché lo studente sia garantito da ogni ritorsione.

Il Difensore in carica per l'a.a. in corso è il Prof. Gerardus Janszen del Dipartimento di Scienze e Tecnologie Aerospaziali di Via La Masa, 34 in Campus Bovisa a Milano.

E' possibile contattare il Prof. Gerardus Janszen: presentandosi nell'ufficio, per posta con lettera non anonima o per e-mail non anonima, telefonicamente.

Il suo numero di telefono è 02.2399.8366

La sua email è difensoredeglistudenti@polimi.it

NEWSLETTER E SOCIAL

La newsletter quindicinale Politamtam <http://www.politamtam.polimi.it/> per conoscere gli eventi, le attività organizzate dalle associazioni studentesche e le opportunità per gli studenti

Canali social istituzionali:

www.facebook.com/polimi

www.youtube.com/polimi

www.instagram.com/polimi

www.twitter.com/polimi

www.linkedin.com/school/polimi

www.polimi.it/itunes

EVENTI, MOSTRE, WORKSHOP E CONCORSI

Non sicuro — www.design.polimi.it

tutte le news

EVENTI, MOSTRE, WORKSHOP E CONCORSI

Contest

Contest pollaio uovo azzurro

Evento

INTERNATIONAL JOB FAIR - 10 ottobre 2019

Evento

LEZIONE ZERO!

Evento

Safety Weeks (16 settembre - 4 ottobre 2019)

**5th EDITION
POLIMI
INTERNATIONAL
FILM FESTIVAL**

**SEE
YOU
IN Oslo**

WWA | WHY THE WORLD NEEDS
ANTHROPOLOGISTS
sustaining cities
19-22 October, Oslo, Norway

- Invia una mail
- Servizi on line
- Beep
- Biblioteche
- Cerca Aule

DESIGN EXPLORER

POLIFACTORY
POLITECNICO MILANO 2013
OPEN CALL
X TALENTS

Dipartimento di Design

POLI.design

Career Service

Alumni

Residenze

SITI WEB CORSI DI STUDIO

www.productdesign.polimi.it

www.moda.polimi.it

www.design-engineering.polimi.it

www.pssd.polimi.it

www.interiordesign.polimi.it

www.digitalinteractiondesign.polimi.it

LEZIONE ZERO